

ابتدا وارد **My Computer** شوید و آدرس <ftp://192.168.254.248> در قسمت **Address Bar** تایپ کنید مطابق شکل زیر:

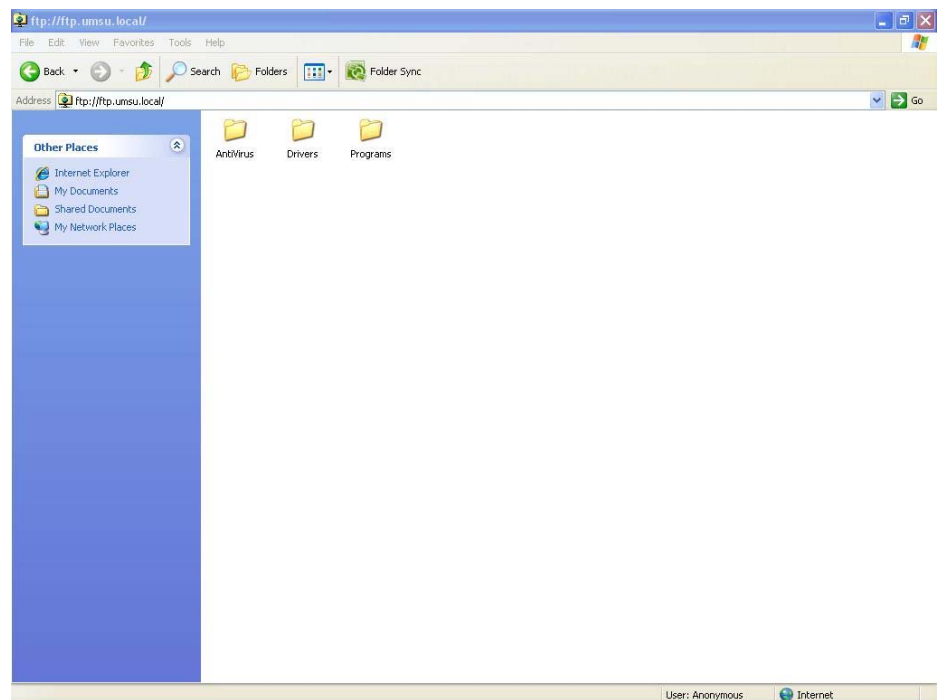

صفحه باز شده حاوی یکسری برنامه های کاربردی جهت استفاده تمامی کاربران میباشد و میتوان با **copy** کردن ، فایل های مورد نیاز را برداشت. برای استفاده از فضای اختصاصی در قسمت سفید رنگ صفحه، کلیک راست نمایید و گزینه **login As** را انتخاب کنید مطابق شکل فوق:

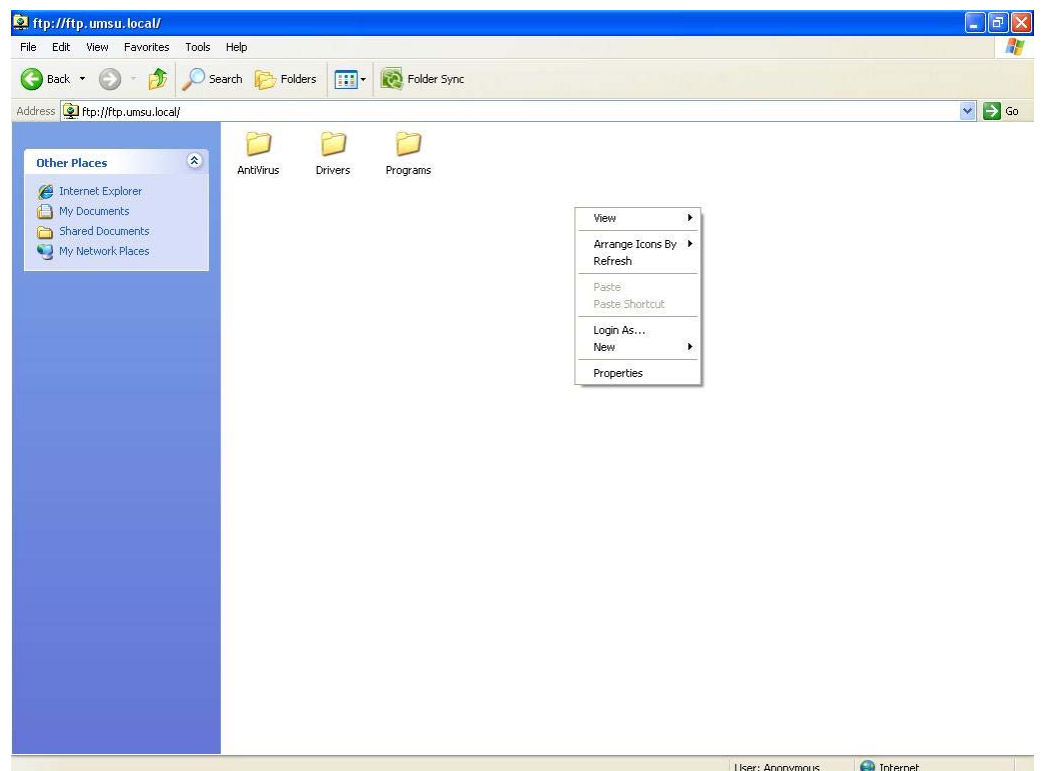

حال پنجره‌ی **Log On As** ظاهر میشود که در آن از شما نام کاربری **Username** و کلمه عبور **Password** خواسته میشود. در این قسمت نام کاربری و کلمه عبور که به شما داده شده است را وارد کرده و کلید **Enter** را فشار دهید:

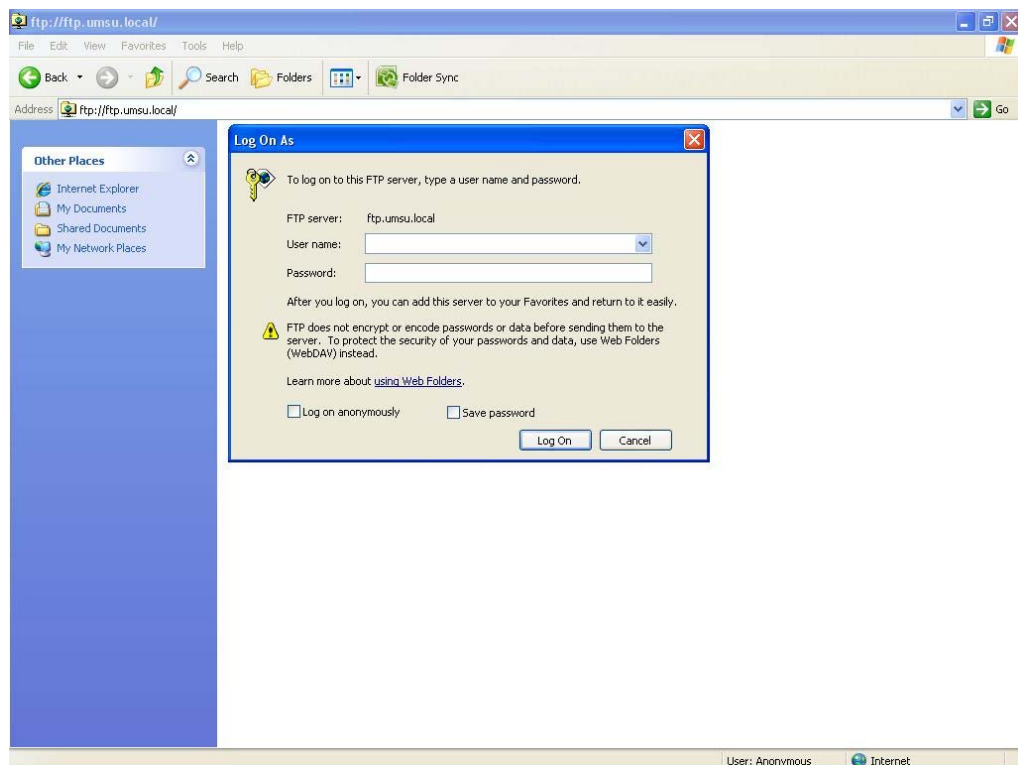

چنانچه اطلاعات را درست وارد کرده باشید وارد قسمت اختصاصی خود خواهید شد. کار کردن با این قسمت بسیار راحت و مانند آن است که شما وارد یکی از درایورهای رایانه خود شده باشید. در قسمت از عملیات **Copy**، **Cut**، **Paste**، **Rename** میتوانید استفاده نمایید.

برای بیرون رفتن از **FTP** با بستن پنجره به طور اتوماتیک از **FTP** خود خارج می شوید.